

2021년 제11회 변호사 시험 기간

제주대학교 학생생활관 이용자 유의사항 안내

입·퇴관 절차	<ul style="list-style-type: none"> ○ 입주 절차 <ul style="list-style-type: none"> 가) 입주 일시 (1차) : 2022. 1. 6.(목) 10:00 ~ 12:00, 13:00 ~ 16:00 (2차) : 2022. 1. 10.(월) 10:00 ~ 12:00, 13:00 ~ 16:00 나) 입주 당일에 신분증을 지참하여 학생생활관 6호관 F동 BTL관리사무소에서 신분 확인 후 입주실 카드 수령 ○ 퇴관 절차 <ul style="list-style-type: none"> 가) 퇴관 시간 : 2022. 1. 16.(일) 09:00 ~ 12:00 나) 퇴실일 당일 6호관 BTL관리사무소에서 입주실 카드 반납 <p>▶ 학생생활관 행정실 : 064)754-2252 ▶ 6호관 관리사무소 : 064)759-9412~3</p>																		
식사 장소 및 시간	<ul style="list-style-type: none"> ○ 식당 위치 및 식사 시간 <ul style="list-style-type: none"> - 위치: 6호관 지하 ☎ 064-722-9632 신세계푸드 <table border="1" style="width: 100%; border-collapse: collapse; text-align: center;"> <thead> <tr> <th style="width: 25%;">구분</th> <th style="width: 25%;">아침</th> <th style="width: 25%;">점심</th> <th style="width: 25%;">저녁</th> </tr> </thead> <tbody> <tr> <td>평일</td> <td>제공안함</td> <td>11:50 ~ 13:50</td> <td>17:30 ~ 19:00</td> </tr> <tr> <td>주말</td> <td>제공안함</td> <td>11:00 ~ 13:00</td> <td>17:30 ~ 19:00</td> </tr> </tbody> </table> <p>※ 식당 운영 사정에 따라 식사 시간 등은 변경될 수 있음 ※ 조식은 신청자 50명 이상시 운영 가능하며, 운영시간은 별도 공지함</p> <ul style="list-style-type: none"> ○ 식권금액 및 구매방법 : 식당 티켓 판매기에서 5,000원 식권(1인, 1식) 구입 			구분	아침	점심	저녁	평일	제공안함	11:50 ~ 13:50	17:30 ~ 19:00	주말	제공안함	11:00 ~ 13:00	17:30 ~ 19:00				
구분	아침	점심	저녁																
평일	제공안함	11:50 ~ 13:50	17:30 ~ 19:00																
주말	제공안함	11:00 ~ 13:00	17:30 ~ 19:00																
택배 수령	<ul style="list-style-type: none"> ○ 택배 수령 장소: 6호관 BTL관리사무소 <table border="1" style="width: 100%; border-collapse: collapse; text-align: center;"> <thead> <tr> <th style="width: 25%;">구분</th> <th style="width: 25%;">아침</th> <th style="width: 25%;">오후</th> <th style="width: 25%;">문의</th> </tr> </thead> <tbody> <tr> <td>평일</td> <td>09:00 ~ 11:00</td> <td>13:30 ~ 17:30</td> <td rowspan="2">6호관 관리사무소 (064-749-9412~3)</td> </tr> <tr> <td>주말</td> <td>10:00 ~ 11:00</td> <td>15:00 ~ 16:00</td> </tr> </tbody> </table>			구분	아침	오후	문의	평일	09:00 ~ 11:00	13:30 ~ 17:30	6호관 관리사무소 (064-749-9412~3)	주말	10:00 ~ 11:00	15:00 ~ 16:00					
구분	아침	오후	문의																
평일	09:00 ~ 11:00	13:30 ~ 17:30	6호관 관리사무소 (064-749-9412~3)																
주말	10:00 ~ 11:00	15:00 ~ 16:00																	
난방	<ul style="list-style-type: none"> ○ 입주실 내 난방 컨트롤러 작동 후 가동 (사용 방법 등 세부사항은 입주실에 안내문 부착) 																		
안내 전화	<table border="1" style="width: 100%; border-collapse: collapse; text-align: center;"> <thead> <tr> <th colspan="2">구분</th> <th>내용</th> <th>연락처</th> </tr> </thead> <tbody> <tr> <td>입주문의</td> <td>학생생활관 행정실</td> <td>입/퇴관 문의</td> <td>064)754-2252</td> </tr> <tr> <td>시설불편사항</td> <td>6호관 관리사무소</td> <td>냉난방, 인터넷, 기타 시설</td> <td>064)749-9412~3</td> </tr> <tr> <td>식당</td> <td>6호관 신세계푸드 식당</td> <td>식사관련 문의</td> <td>064)722-9632</td> </tr> </tbody> </table>			구분		내용	연락처	입주문의	학생생활관 행정실	입/퇴관 문의	064)754-2252	시설불편사항	6호관 관리사무소	냉난방, 인터넷, 기타 시설	064)749-9412~3	식당	6호관 신세계푸드 식당	식사관련 문의	064)722-9632
구분		내용	연락처																
입주문의	학생생활관 행정실	입/퇴관 문의	064)754-2252																
시설불편사항	6호관 관리사무소	냉난방, 인터넷, 기타 시설	064)749-9412~3																
식당	6호관 신세계푸드 식당	식사관련 문의	064)722-9632																
금지 사항	<ul style="list-style-type: none"> ○ 허가받지 않은 외부인 대동 및 숙박 제공 ○ 생활관 내 음주행위 ○ 생활관 내 흡연행위 <p style="text-align: right; color: red;">벌점(경고) 및 강제퇴사 조치</p> <ul style="list-style-type: none"> ○ <u>소음/소란행위(※특히 12시 이후 수면시간)</u>, 고성방가, 타인에게 불편을 주는 행위 <p style="text-align: right; color: red;">벌점(경고) 및 강제퇴사 조치</p> <ul style="list-style-type: none"> ○ 생활관 공용시설 훼손 및 물품 미반납 <p style="text-align: right; color: red;">미반납물품에 대한 손해배상 청구</p>																		

1. 생활관 시설 안내

가. 6호관 외부 및 평면도



6호관 E·F동 외부(입구)



6호관 E동

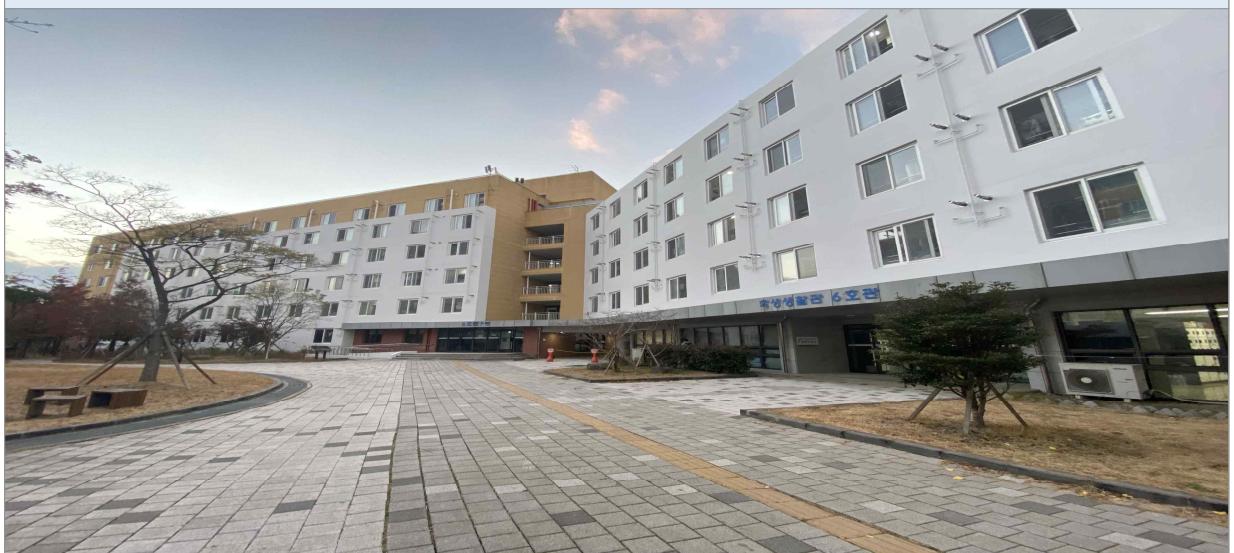

6호관 F동

6호관 E·F동 2층 평면도

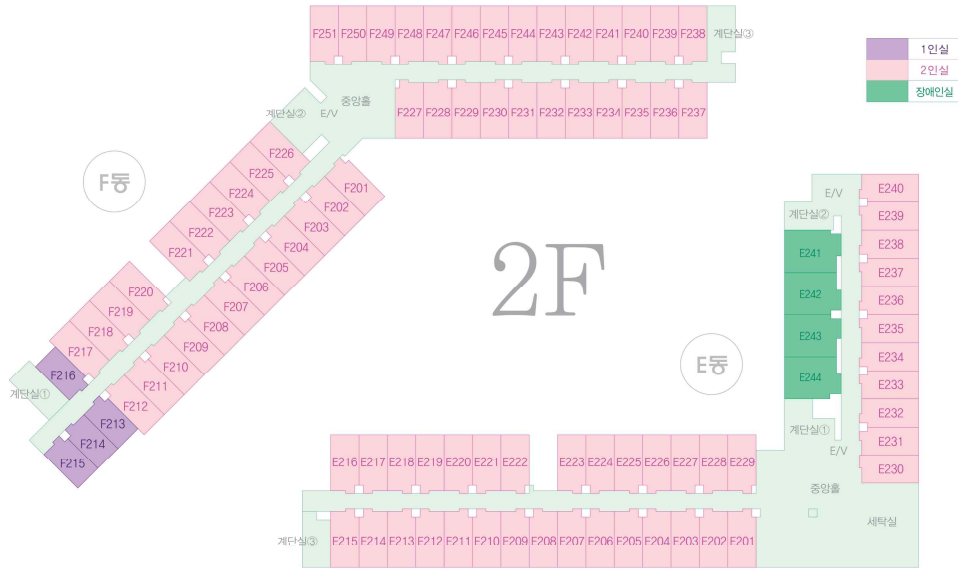

6호관 E·F동 2층 평면도

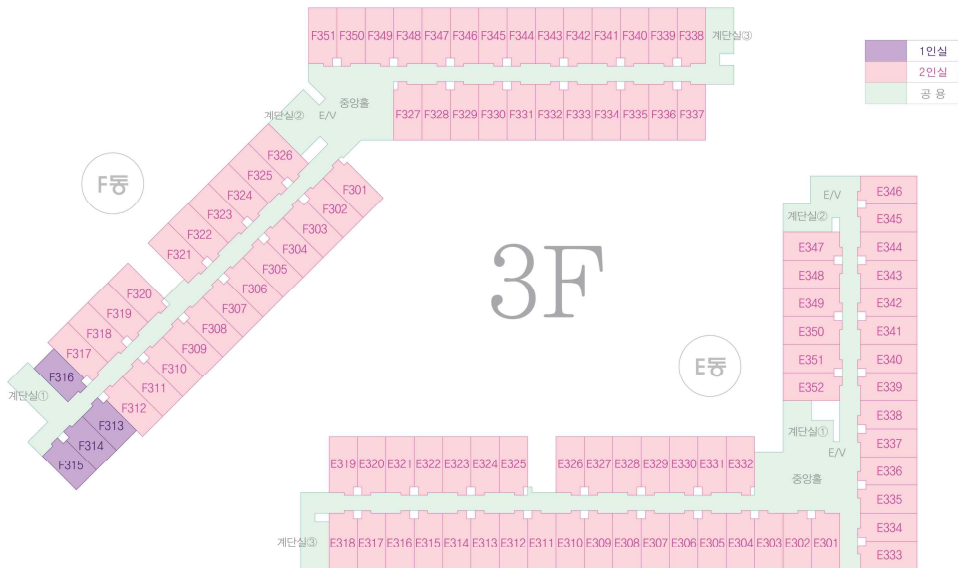

6호관 E·F동 3층 평면도

나. 입주실 내부

구분	면적	비고
6호관(2인실) 2,3층(원룸형, 개별 화장실)	21.076m ²	침대, 책상, 의자, 책장, 옷장, 신발장, 화장실, 욕실, 베란다, 에어컨, 냉장고, 침구류, 유무선 인터넷 등

내부 사진



입주실 입구

입주실 가구(침대)



입주실 가구(책상, 의자)

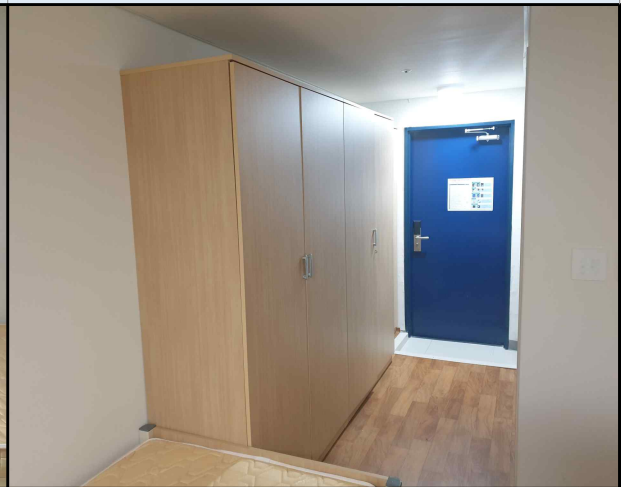

입주실 가구



입주실 베란다·냉장고

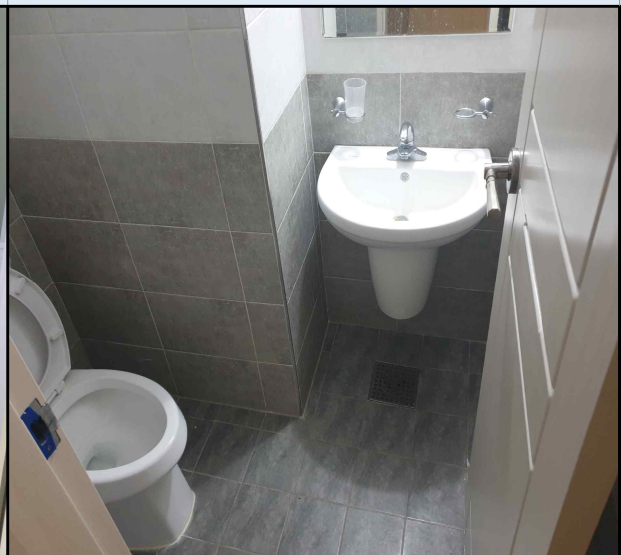

입주실 화장실

다. 공용시설

구분		공용실명	이용가능 시간
6호관	F동(1층)/E동(2층)	공용세탁실	24시간 개방
	F동(1층)	다목적실	미개방(코로나19 확산 방지)
		스터디룸	

라. 생활관 이용 시 주의사항

구분	이용방법 및 이용수칙
생활관 출입통제시간	01:00 ~ 05:00
입주실 퇴실	<ul style="list-style-type: none"> ■ 퇴실은 오전 12:00까지이며, 사용하신 입주실 카드는 반드시 5호관 관리사무소에 반납하여 주시기 바랍니다. ※ 입주실 카드 분실시 재발급비용 5,000원이며 현금결제만 가능하고, BTL관리사무소에 방문하셔서 재발급 요청해주시기 바랍니다.
인터넷	■ 입주실별 유·무선 Wi-Fi 제공
보일러 (난방 및 온수)	■ 벽부착 버튼작동
쓰레기 배출	■ 쓰레기는 세면대나 변기에 넣지 말고, 반드시 분리수거하여 클린하우스로 배출
시설물 수리	■ 시설물 고장 시 6호관 BTL관리사무소 064)759-9412~3로 연락
기본비품 비치	책상 / 의자 / 침대(매트리스) / 침구류 / 가구 / 냉장고 / 에어컨 등
개인 준비물	세면도구 / LAN선 / 옷장자물쇠 / 실내화 / 걸레 / 화장지/ 생활용품

마. 반입금지물품 안내

반입 가능 품목	반입 불가 품목
컴퓨터, 선풍기, 라디오, 스탠드, 헤어드라이기, 고데기, 소형 청소기	반입가능 품목 외 모든 전자제품, 전열기구 및 (향)초 반입불가

바. 기타사항

- ▶ 입주와 관련한 세부사항은 학생생활관 행정실(064-754-2252)로 문의바람

【제주대학교 학생생활관 입주학생 벌점 부과 기준】

- 강제퇴사(입주불가) : 1,2번 규정을 위반한 경우
- 강제퇴사(입주제한 1년) : 강제 퇴사 처분(1,2번 규정 제외) 및 누적 벌점이 11점 이상인 경우
- 벌점 : 경고(벌점 8점 이상) 및 주의(벌점 8점 미만)

구분	내 용	처분 내용	비고		
1	절도행위, (성)폭행, 성추행, 폭언, 도박, 방화 등 범법행위를 하는 경우	강제퇴사	입주불가		
2	고의로 공유재산인 네트워크 환경에 좋지 않은 영향을 미치는 행위 - 네트워크 또는 전자메일을 통해 바이러스를 유포하는 행위 - FTP, HTTP 등의 서버를 생활관 내에 설치하여 타인과 파일을 공유하는 행위 - IP Address를 무단으로 도용하는 행위 - 타인의 컴퓨터에 침입, 자료 열람, 삭제, 유포하는 행위 등				
3	허가되지 않은 전기기구나 전열기구를 보유 및 사용하거나 위험물 및 인화물질을 반입 및 보유하는 행위 및 생활관 내 취사, 조리 행위(전열기, 난로, 취사도구, 유류, 부탄가스 등)	강제퇴사	강제퇴사 시 입주제한 1년		
4	허가 없이 이성이나 외부인을 동반하여 무단으로 출입하거나 기거하는 행위				
5	생활관 합격 후 입주기간에 거주하지 않거나 식사만 이용하는 경우				
6	온오프라인 상의 게시판을 통해 타인에게 불쾌감을 주거나 도덕적으로 지탄받을 만한 내용 등을 게시하는 행위				
7	출입카드 및 출입관련 비밀번호 등을 타인에게 대여 및 유출시키는 행위				
8	생활관 출입카드(열쇠 포함)를 타인에게 양도·대여·매매하거나 위·변조하여 사용하는 행위				
9	생활관비 분할납부 신청자 중 2회차 생활관비를 미납할 경우				
10	생활관 내 (애완)동물(어류포함)을 반입하거나 사육하는 행위				
11	퇴사 시 청소를 하지 않고 퇴사하거나, 퇴사절차 미이행(퇴실확인서 미제출, 지연퇴사) 및 입주실 출입카드(열쇠 포함)를 반납하지 않는 경우				
12	타인의 우편물을 무단으로 수취하거나 개봉 행위			벌점8점	강제퇴사 시 입주제한 1년 (벌점누적으로 인한 강제퇴사 포함)
13	타인의 입주실에 무단으로 침입하거나, 지나치게 자주 출입 및 무단 취침하는 등 타인의 개인 생활을 방해하는 행위			~ 강제퇴사	
14	공용물품 및 시설물을 손상·파괴하거나 무단으로 사용하는 행위	벌점3점			
15	룸메이트의 개인 물건을 동의 없이 사용하는 행위	~			
16	단체 생활에 부적합한 행위를 하거나 타인에게 피해를 끼치는 경우	강제퇴사			
17	식사카드를 타인에게 빌려주어 식사하게 하는 행위(대여자 및 수여자)	벌점 8점			
18	지정된 출입구 이외의 통로로 출입하는 행위(입주실 창문출입 등)				
19	생활관 내 음주(주류반입 및 소지 포함) 및 흡연(전자담배 포함) 행위				
20	미풍양속을 해치는 행위(풍기문란 등)				
21	생활관의 허가를 받지 않고 입주실을 임의로 바꾸는 행위				
22	소란·소음 및 입주학생 간 폭력을 행사하는 행위				
23	직원 및 생활조교의 점검(민원접수 사항 포함)에 정당한 사유 없이 불응하거나 방해하는 행위				
24	입주실 내 청소상태가 불량한 경우				
25	공용시설 사용수칙을 준수하지 않는 행위	벌점			
26	방학기간 중 지정된 장소 외에 개인물품을 보관하거나 방치하는 행위	5점			
27	클린하우스를 이용하지 않고 쓰레기를 무단 투기하거나, 분리수거를 하지 않는 경우	벌점 3점			
28	입주실 내에서 조리된 음식물을 취식하는 행위				
29	생활관 출입시간을 위반하는 행위				

※ 벌점규정과는 별도로 학생생활관에 손해를 끼치는 경우 손해배상 청구

※ 생활수칙 위반 사안에 따라 민·형사상 책임이 따를 수 있음.