

비교과교육 GUIDELINE

아주대학교 일반대학원

비교과교육 GUIDELINE 구성

연구기반 비교과교육 의무이수기준 안내	3
연구윤리 이수 안내	5
- 온라인강좌 수강신청방법	6
- 온라인강좌 수료증 등록방법	9
연구노트 이수 안내	11
- 온라인강좌 수강신청방법	12
- 온라인강좌 수료증 등록방법	15
논문작성법 이수 안내	17
- 온라인강좌 수강신청방법	18
- 온라인강좌 아주Bb 수강방법	19
비교과 이수내역 조회방법	24

연구기반 비교과교육 의무이수기준

적용대상 : 2014학년도 신입생부터 (2013학년도 이전 신입생은 이수 적극권장)

※2014학번부터는 비교과 과목 미 이수 시 학위청구논문 제출 불가

이수기준

- 1) 학과 교과목으로 이수하는 경우에는 대체 인정
- 2) 박사과정 학생이 석사과정에서 이수한 경우 ‘연구윤리’ 1회 면제, ‘연구노트’ 면제

구분	이수기준	의무이수적용대상	이수시기(권장)
연구윤리	석사과정: 1회 이상 박사/통합과정 : 2회이상	2014학년도 신입생부터	청구논문제출 전까지
연구노트	1회 이상	2014학년도 신입생부터 (이공계에 한함)	2학기까지 이수 권장
논문작성법	1회 이상	2014학년도 신입생부터	2학기까지 이수 권장

1) 연구윤리 (아래의 3가지 중 선택하여 이수)

온라인 연구윤리 강좌 수강 후 이수증 등록

: 국가과학기술인력개발원 홈페이지(<https://cyber.kird.re.kr/main.do>)

- 회원가입 - 로그인 - 이러닝
- 연구윤리 (무료) - 수강신청 - 교육수강 - 수료증(이수증) 발급
- AIMS상 비교과 이수인증신청 - 수료증 업로드

교내 개설 연구기반 비교과교육 대체인정과목 (정규교과목) 수강

비교과교육	학과	과목
연구윤리	분자과학기술학과	분자과학기술입문(1학기)
	NCW학과	NCW세미나
	의학과 *	의학연구방법론 1,2
	의생명과학과 *	의생명 연구자료의 분석 및 활용

* 2015학년도부터 '의학연구방법론 1,2' 및 '의생명 연구자료의 분석 및 활용'의 경우 논문작성법, 연구윤리, 연구노트 모두 인정

연구윤리 (수강신청)

한국어강의 수강신청 방법 (국가과학기술인력개발원)

교육안내

이러닝

영상·지식콘텐츠

교육신청

학습지원센터

마이페이지



2

회원가입

3

수강신청

학습하기

학습문의

수료증발급

연구윤리 바로가기

학습지원센터 안내
1588-5834
평일 09:00~18:00 (토/일/공휴일 휴무)
점심 12:00~13:00

교육신청



온라인교육 신청

교육신청 > 온라인교육 신청

온라인교육 신청

R&D역량			초기화
리더십역량			
공감역량			



교육유형 역량

고 **1** 초기화

이러닝과정 한눈에 보기

최신강의 | 전체 9건 | 10

1. 수강신청
2. 교육수강
3. 수료증(이수증) 발급
4. AIMS상 비교과 이수인증신청
5. 수료증 업로드

과정명	신청기간	교육기간	교육시간	맞보기
 <p>이러닝 대학원생을 위한 연구윤리(이공계) 연구윤리,도덕성</p>	2019-02-01 ~	2019-02-01 ~		<input type="button" value="▶ 맞보기"/>
 <p>이러닝 대학원생을 위한 연구윤리(인문사회계) 연구윤리,도덕성</p>	2019-02-01 ~ 2019-02-28	2019-02-01 ~ 2019-02-28	2	<input type="button" value="▶ 맞보기"/>
 <p>이러닝 연구책임자를 위한 연구윤리(이공계)</p>	2019-02-01 ~ 2019-02-28	2019-02-01 ~ 2019-02-28	3 (선택형)	<input type="button" value="▶ 맞보기"/>

**본인계열에 따라
택1 하여 수강**

연구윤리 (이수증 등록)

온라인강좌 수료증(이수증) 등록 방법 (AIMS2 portal)

비교과 이수인증신청

: 외부 교육기관에서 비교과 과목을 이수(수료)한 경우 이수(수료)증을 첨부하여 이수 신청시 사용

이수 신청 절차 : AIMS → 비교과 → ① 비교과 이수인증신청 → 과목 확인 후 ② 신청 → 이수인증 신청내역에 참여프로그램명, 참여상세내역 기재 후 ③ 증빙서류 업로드 (**※업로드 시 증빙서류(수료증) 파일을 반드시 담은 후 업로드, 인터넷 익스플로러 사용[구글크롬 사용 불가]**) → ④ 이수인증신청 (설문조사프로그램의 경우 설문조사참여) → ⑤ 관리부서 확인 후 이수 승인

비교과 이수인증신청

대학원학사 > 비교과 > Web > 비교과 이수인증신청

프로그램 개설 내역

년도	학기	이수구분	비교과 프로그램명	이수인증신청기간	상세	구분
2014	2학기	필수	연구윤리교육	2014/09/23 09:00~2015/02/27 17:00	상세보기	신청
2014	2학기		연구노트작성법교육	2014/09/23 09:00~2015/02/27 17:00	상세보기	신청

[건수: 2 건]

이수인증 신청 내역 (교과목명:연구윤리교육)

년도	학기	신청내역	신청일자	참여프로그램명	진행상태

이수인증 신청 ※ 5Mb 이하 파일만 등록 가능합니다.

이수구분: 필수 진행상태:

신청일자: 신청자:

참여프로그램명:

증빙서류(필수): **3**

참여상세내역 [교육기간/장소등]:

4

※ 이수신청절차 : ① 비교과프로그램명 => ② 증빙서 첨부 후 이수신청 => ③ 설문조사프로그램은 설문참여 => ④ 관리부서 확인 후 이수승인

2) 연구노트 (아래의 3가지 중 선택하여 이수)

온라인 연구노트 강좌 수강 후 이수증 등록

: 국가과학기술인력개발원 홈페이지(<https://cyber.kird.re.kr/main.do>)

- 회원가입 - 로그인 - 이러닝
- 연구노트 (무료) - 수강신청 - 교육수강 - 수료증(이수증) 발급
- AIMS상 비교과 이수인증신청 - 수료증 업로드

교내 개설 연구기반 비교과교육 대체인정과목 (정규교과목) 수강

비교과교육	학과	과목
연구노트	분자과학기술학과	분자과학기술입문(1학기)
	NCW학과	NCW세미나
	의학과 *	의학연구방법론 1,2
	의생명과학과 *	의생명 연구자료의 분석 및 활용

* 2015학년도부터 '의학연구방법론 1,2' 및 '의생명 연구자료의 분석 및 활용'의 경우 논문작성법, 연구윤리, 연구노트 모두 인정

연구노트 (수강신청)

한국어강의 수강신청 방법 (국가과학기술인력개발원)

교육안내

이러닝

영상·지식콘텐츠

교육신청

학습지원센터

마이페이지

온라인 교육 포털

연간 20만
과학기술인이
선택한 교육!!

공공 28%, 대학 67%, 산업 5%

실시간 온라인 교육플랫폼 구축으로
쌍방향 화상강의 제공 예정

2

회원가입

3

수강신청

학습하기

학습문의

수료증발급

연구윤리 바로가기

학습지원센터 안내
1588-5834
평일 09:00~18:00 (토/일/공휴일 휴무)
점심 12:00~13:00

교육신청



온라인교육 신청

교육신청 > 온라인교육 신청

온라인교육 신청

R&D역량			초기화
리더십역량			
공감역량			

교육유형: 역량:

1 초기화

이러닝과정 한눈에 보기

최신강의

전체 1 건

10

과정명	신청기간	교육기간	교육시간	맞보기
<p>2 연구노트 연구노트, 데이터관리</p>	2019-02-01 ~ 2019-02-28	2019-02-01 ~ 2019-02-28	2	▶ 맞보기

1. 수강신청
2. 교육수강
3. 수료증(이수증) 발급
4. AIMS상 비교과 이수인증신청
5. 수료증 업로드

연구노트 (이수증 등록)

온라인강좌 수료증(이수증) 등록 방법 (AIMS2 portal)

비교과 이수인증신청

: 외부 교육기관에서 비교과 과목을 이수(수료)한 경우 이수(수료)증을 첨부하여 이수 신청시 사용

이수 신청 절차 : AIMS → 비교과 → ① 비교과 이수인증신청 → 과목 확인 후 ② 신청 → 이수인증 신청내역에 참여프로그램명, 참여상세내역 기재 후 ③ 증빙서류 업로드 (**※업로드 시 증빙서류(수료증) 파일을 반드시 닫은 후 업로드, 인터넷 익스플로러 사용 [구글크롬 사용 불가]**) → ④ 이수인증신청 (설문조사프로그램의 경우 설문조사참여) → ⑤ 관리부서 확인 후 이수 승인

비교과 이수인증신청

대학원학사 > 비교과 > Web > 비교과 이수인증신청

프로그램 개설 내역

년도	학기	이수구분	비교과 프로그램명	이수인증신청기간	상세	구분
2014	2학기	필수	연구윤리교육	2014/09/23 09:00~2015/02/27 17:00	상세보기	신청
2014	2학기		연구노트작성법교육	2014/09/23 09:00~2015/02/27 17:00	상세보기	신청

[건수: 2 건]

이수인증 신청 내역 (교과목명:연구윤리교육)

년도	학기	신청번호	신청일자	참여프로그램명	진행상태

이수인증 신청 ※ 5Mb 이하 파일만 등록 가능합니다.

이수구분: 필수 진행상태: 신청일자: 신청자: 참여프로그램명: 증빙서류(필수): 업로드 다운로드 참여상세내역 [교육기간/장소등]: 이수신청 이수신청 취소

※ 이수신청절차 : ① 비교과프로그램참여 => ② 증빙서 첨부 후 이수신청 => ③ 설문조사프로그램은 설문참여 => ④ 관리부서 확인 후 이수승인

3) 논문작성법 (아래의 2가지 중 선택하여 이수)

교내 개설 연구기반 비교과교육 대체인정과목 (정규교과목) 수강

비교과교육	학과	과목
논문작성법	NCW학과	NCW 세미나
	건축학과	논문작성법 연구
	분자과학기술학과	전주기연구방법론(2학기)
	의학과 *	의학연구방법론 1,2
	의생명과학과 *	의생명 연구자료의 분석 및 활용
	간호학과	간호연구 학위논문세미나

온라인 논문작성법 강좌 수강 (AIMS2 - 아주Bb)

- 1) 개설기간 : 매 학기 상시 개설
- 2) 강의형태 : 온라인강의 (아주Bb 접속)
- 3) 수강방법 : AIMS2 비교과 수강신청 화면에서 수강신청 후 아주Bb에서 학기 중 상시 수강
- 4) 출석관리 : 각 강좌의 모든 CHAPTER 수강 시 이수 인정 (배속듣기로 수강 시 이수인정 불가)
- 5) 이수관리 : 매학기 말 대학원에서 출석부를 확인 후 일괄적으로 이수 처리

논문작성법 (수강신청)

한국어강의 수강신청 방법 (AIMS2 Portal)

학생정보 마지막 접속일자 : 2019.03.06

메일함 신분변경 사진변경 내정보

수업시간표

월 화 수 목 금 토

조회된 데이터가 없습니다.

내 캘린더 - 03.06 (수)

2019. 03



공지사항

공지사항 Ajou News 세미나/포럼 교내소식

- [캠퍼스리크루팅] 삼성엔지니어링 채... 2019.03.06
- [캠퍼스리크루팅] 삼성전자 네트워크... 2019.03.06
- [캠퍼스리크루팅] 삼성전자DS 기흥/... 2019.03.06
- 콘텐츠 크리에이터를 찾습니다 - 아우... 2019.03.06
- [학생상담소] 3월 집단심리검사 참여... 2019.03.06
- [국제학부] 한국학 전공필수 과목 안내 2019.03.06
- 2019학년도 1학기 사물함 3차 추가... 2019.03.06
- [중앙도서관] 아리진 14-1호 뉴스레... 2019.03.05

학사일정

3월 4월 5월 6월 7월 8월 9월

- 2019학년도 1학기 수강지도... 02.11 (월) ~ 03.11 (월)
- 삼일절 03.01 (금) ~ 03.01 (금)
- 2019학년도 1학기 외국어시... 03.01 (금) ~ 03.31 (일)
- 2019학년도 1학기 개강일 03.04 (월) ~ 03.04 (월)
- 1학기 수강정정기간 03.07 (목) ~ 03.11 (월)

더보기

교내전화번호

이름

- 아주대 대표전화 031) 219-2114
- 산학협력단 031) 219-1754
- 발전기금 031) 219-1646-9
- 중앙도서관 031) 219-2126

AJOU SCHOLAR

도서검색

대출도서목록

조회된 대출 도서 목록이 없습니다

- 대출도서
- 연체도서

공지사항 도서관과 친해지기 2탄: 신

열람실 현황 시설예약

교내개설 논문작성법 온라인과목 수강신청 절차

: 학사 - 비교과 - 비교과수강신청 - 비교과 교과목 개설내역 확인 - 신청

- 상세보기 : 교육명, 교육장소, 교육기관, 신청기간, 교육상세내용 확인 가능

- 수강신청내역 : 수강신청내역을 확인할 수 있으며 수강취소 가능

비교과 수강신청

대학원학사 > 비교과 > Web > 비교과 수강신청

비교과 교과목 개설 내역

년도	학기	이수...	비교과 교과목명	1	정원	수강신청기간	교육기간	구분	상세
2019	1학기	필수	(인문사회계)논문작성법(한국어강의)		100	2019/03/01 01:00~2019/08/31 2	2019/03/01~2019/08/31 [] 09:00 17:00	신청	상세보기
2019	1학기	필수	(인문사회계)논문작성법(영어강의)		100	2019/03/01 01:00~2019/08/31 2	2019/03/01~2019/08/31 [] 09:00 17:00	신청	상세보기
2019	1학기	필수	(이공계)논문작성법(한국어강의)		100	2019/03/01 01:00~2019/08/31 2	2019/03/01~2019/08/31 [] 09:00 17:00	신청	상세보기
2019	1학기	필수	(이공계)논문작성법(영어강의)		100	2019/03/01 01:00~2019/08/31 2	2019/03/01~2019/08/31 [] 09:00 17:00	신청	상세보기

[건수: 4 건]

수강신청 내역

년도	학기	비교과 교과목명	신청일자	진행

[건수: 0 건]

비교과 수강신청화면이 로드되었습니다.

김중화(herron)

김중화(herron)

대표 권한 학생(대학원)

Web

- 비교과 수강신청
- 비교과 이수인증신청
- 학술및기타활동관리
- 설문참여하기
- 비교과 이수내역조회

1

비교과

3

4가지 강의 중 택1

본인해당교과목 택1

이공계(대학원생):
(이공계)논문작성법(한국어 or 영어) 중 택1

인문사회계(대학원생):
(인문사회계)논문작성법 (한국어or영어) 중 택1

논문작성법 아주Bb 수강방법

학생정보 마지막 접속일자 : 2019.03.06

메일함 [신분변경](#) [사진변경](#) [내정보](#)

수업시간표

월	화	수	목	금	토
조회된 데이터가 없습니다.					

내 캘린더 - 03.06 (수)

2019. 03

일	월	화	수	목	금	토
24	25	26	27	28	1	2
3	4	5	6	7	8	9
10	11	12	13	14	15	16
17	18	19	20	21	22	23
24	25	26	27	28	29	30

메일함 받은메일 (304/2312)

- 수강취소원 제출합니다 2019.03.06
- [토탈공지]뉴스클리핑 3월 6일 2019.03.06
- [토탈공지](중앙도서관)아리진 14-1호 2019.03.06



공지사항

공지사항 Ajou News 세미나/포럼 교내소식

- [캠퍼스리크루팅] 삼성엔지니어링 채... 2019.03.06
- [캠퍼스리크루팅] 삼성전자 네트워크... 2019.03.06
- [캠퍼스리크루팅] 삼성전자DS 기흥/... 2019.03.06
- 콘텐츠 크리에이터를 찾습니다 - 아우... 2019.03.06
- [학생상담소] 3월 집단심리검사 참여... 2019.03.06
- [국제학부] 한국학 전공필수 과목 안내 2019.03.06
- 2019학년도 1학기 사물함 3차 추가... 2019.03.06
- [중앙도서관] 아리진 14-1호 뉴스레... 2019.03.05

맞춤공지 (대학원/NCW학과)

- 2019-1학기 일반대학원 수강신청 정... 2019.03.04
- 2019학년도 1학기 재학생 등록금 고... 2019.02.19
- 2019학년도 1학기 수료생 등록 고지... 2019.02.19
- 2019-2020 중국 정부 초청 장학생 선... 2019.02.18

아주광장

학교에 바란다 자유게시판

- 학교 식당 메뉴 관련 2019.03.05

학사일정

3월	4월	5월	6월	7월	8월	9월
• 2019학년도 1학기 수강지도...					02.11 (월) ~ 03.11 (월)	
• 삼일절					03.01 (금) ~ 03.01 (금)	
• 2019학년도 1학기 외국어시...					03.01 (금) ~ 03.31 (일)	
• 2019학년도 1학기 개강일					03.04 (월) ~ 03.04 (월)	
• 1학기 수강정정기간					03.07 (목) ~ 03.11 (월)	

더보기

교내전화번호

이름	번호
아주대 대표전화	031) 219-2114
산학협력단	031) 219-1754
발전기금	031) 219-1646-9
중앙도서관	031) 219-2126

AJOU SCHOLAR

도서검색

대출도서목록

조회된 대출 도서 목록이 없습니다

• 대출도서 • 연체도서

공지사항

도서관과 친해지기 2탄: 신

열람실 현황

시설예약

마이페이지

통지 대시보드

나의 코스

현재 어느 코스에도 학생으로 등록되어 있지 않습니다.

Qwickly



+ Submit Assignment (학생용-과제 제출)

나의 조직

참가자 (으)로 있는 커뮤니티

- [일반대학원생] (이공계)논문작성법(한국어강의)
- [일반대학원생] (인문사회계)논문작성법(한국어강의)
- Thesis Writing(Liberal Arts & Social Sciences)
- Thesis Writing(Natural Science & Engineering)

택1

본인해당교과목 택1
이공계(대학원생):
(이공계)논문작성법(한국어 or 영어) 중 택1

인문사회계(대학원생):
(인문사회계)논문작성법 (한국어or영어) 중 택1

필독

- 공통 1. 학기 설정 방법 (동영상 보기)
- 공통 2. 코스메뉴가 안보인다면?
- 교수 3. SMS 발송 메뉴 안내
- 교수 4. 조교등록 방법
- 교수 5. 청강생 등록시 주의사항
- 교수 6. 모바일 앱(교수) - Blackboard Instructor
- 교수 7. 강의노트 등록 방법 - 업적평가 반영 (클릭)
- 학생 8. 과제제출시 주의사항 - 제출한 과제는 수정,삭제 불가능
- 학생 9. 모바일 앱(학생) - Blackboard app
- 학생 10. 수강 정정 후 다음날 시스템 반영
- 학생 11. 사이버강의 수강 시 유의사항

아주Bb에 관한 새로운 소식을 알려드립니다.

1. 학생용 Bb 가이드 (1p) 안내
2. Qwickly+ 연동 안내 (18.02.20)
3. 시스템 개선사항 안내(18.02.20)
4. 아주Bb 단일화 공지및 교육일정 안내
5. Qwickly 연동 안내 (교수자, 조교 기능)
6. Dropbox 연동 안내

도구

- 공지사항
- 캘린더
- 나의 성적
- 이메일 보내기
- 개인 정보
- Application Authorization

Bb SUPPORT

교수용 가이드(PDF)
Hello 아주Bb 교육 자료(기초)
Hello 아주Bb 교육 자료(중급)

학생용 가이드(PDF)
과제제출 방법 안내
1page Quick Guide(한국어)
1page Quick Guide(English)



연락처: 031-219-1865, 3608

교수 - 질의응답(Q&A) 바로가기
학생 - 질의응답(Q&A) 바로가기
교수용 FAQ
학생용 FAQ

논문작성법 아주Bb 수강방법



1. 해당 교과목으로 입장한 후 [사이버강의실]을 클릭합니다.
2. 폴더를 클릭하면 실제 강의 목록이 나타납니다.
제목 클릭하여 강의를 시작합니다.

※ 출석인정기간을 확인하시고, 기간 이외에 수강하면 인정되지 않습니다. (지각은 인정되지 않으며, 출석문의는 일반대학원에 문의해주시기 바랍니다.)

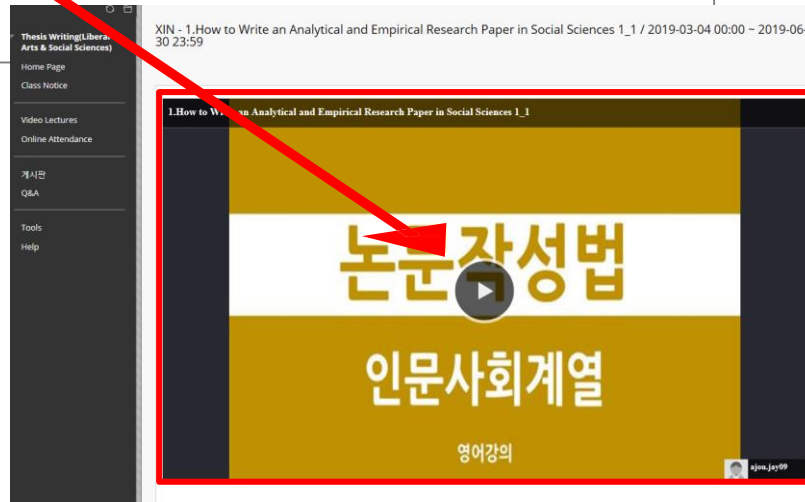

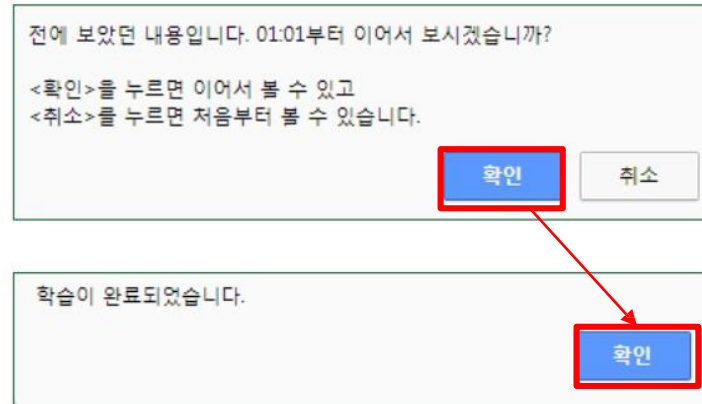
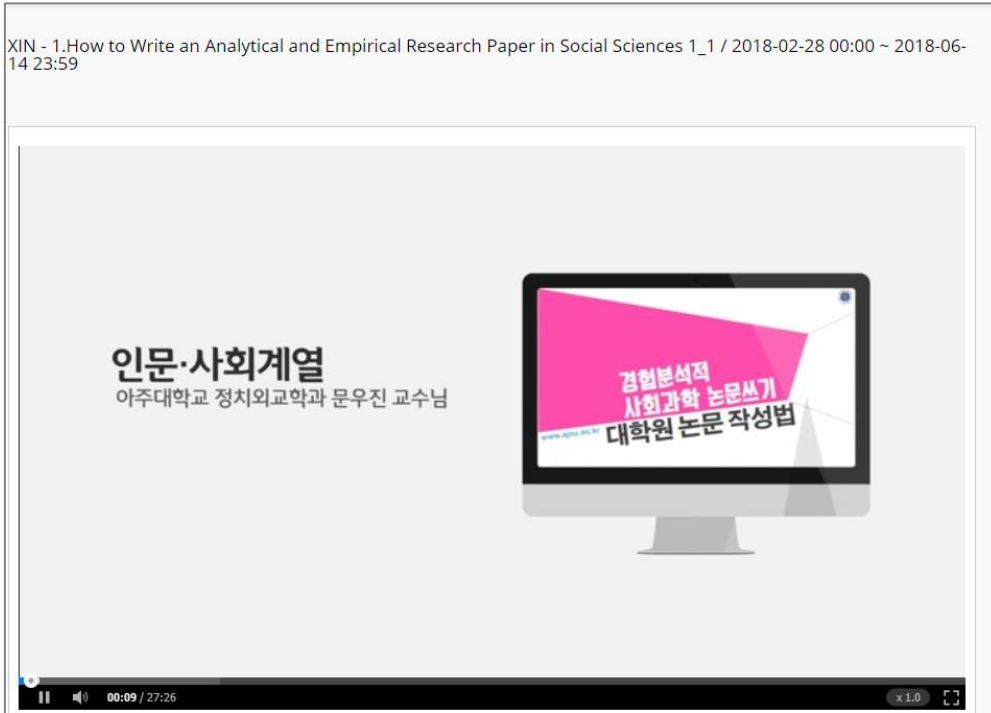

1. 아주Bb의 강의는 **이어듣기**가 가능합니다.
2. 학습이 완료되면 “**학습이 완료되었습니다.**”라는 팝업창이 나타납니다.
3. **확인**버튼을 클릭하고 다음 강의를 확인해주세요.

※ 강의 수강시 1.0배속(기본)으로 수강해야 출석이 인정됩니다. (복습은 배속으로 수강 가능)

논문작성법 아주Bb 수강방법

사용자의 각 콘텐츠 별 출석현황을 확인하실 수 있습니다. * 온라인 출석상태는 학습 인정시간을 기준으로 결정됩니다.

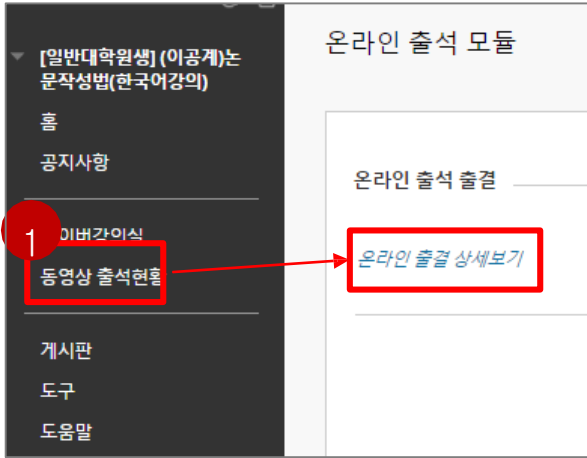

사용자명	위치	컨텐츠명	학습한 시간	학습 인정 시간	컨텐츠 시간	온라인 출석 진도율 (%)	온라인 출석 상태 (P/F)
200927739	사이버강의실 > [이공계] 논문작성법 - 한국어강의	XIN - 1.Titling Your Work / 2018-03-02 00:00 ~ 2018-06-14 23:59	2분31초	32분	32분4초		F
200927739	사이버강의실 > [이공계] 논문작성법 - 한국어강의	XIN - 2.Designing an Abstract / 2018-03-02 00:00 ~ 2018-06-14 23:59		36분	36분25초		F
200927739	사이버강의실 > [이공계] 논문작성법 - 한국어강의	XIN - 3-1.Designing a Paragraph 1_1 / 2018-03-02 00:00 ~ 2018-06-14 23:59		28분	28분		F
200927739	사이버강의실 > [이공계] 논문작성법 - 한국어강의	XIN - 3-2.Designing a Paragraph 1_2 / 2018-03-02 00:00 ~ 2018-06-14 23:59		25분	25분18초		F
200927739	사이버강의실 > [이공계] 논문작성법 - 한국어강의	XIN - 4.Structuring a Report / 2018-03-02 00:00 ~ 2018-06-14 23:59		15분	15분37초		F
200927739	사이버강의실 > [이공계] 논문작성법 - 한국어강의	XIN - 5.Referencing Other Works / 2018-03-02 00:00 ~ 2018-06-14 23:59		28분	28분45초		F

학습한 시간
: 실제 수강한 시간

출석인정시간
: 설정된 시간만큼 수강해야 출석인정이 됨

비교과 이수내역 조회

비교과교육 이수내역 조회 (AIMS2 portal)

비교과 이수내역 조회 : 이수구분, 과목명, 이수방법, 이수시기 등 조회가능
 : AIMS2 - 비교과 - 비교과이수내역조회 - 조회

The screenshot shows the AIMS2 system interface. On the left sidebar, under the 'Web' section, the menu item '비교과 이수내역조회' is highlighted with a red box and a circled '1'. The main content area displays a table titled '비교과 이수내역' with a search icon and a circled '2' in the top right corner. The table has the following columns: 이수구분, 대상과목명, 이수여부, 이수방법, 이수년도, 이수학기, and 이수과목명. Two rows of data are visible:

이수구분	대상과목명	이수여부	이수방법	이수년도	이수학기	이수과목명
필수	논문작성법	미이수				
필수	연구윤리	미이수				

감 사 합 니 다

아주대학교 일반대학원