AJOU GREAT TURNING
바르게 다르게 크게–

반도체 소자 제작 공정 전문인력 양성 채용예정자 교육생 모집

국비지원 | 무료교육 | 취업연계 | 반도체

교육안내

과 정 명	반도체 소자 제작 공정 전문인력 양성
교육기간	2017.02.10(금) - 2017.03.14(화)
교육시간	22일 174시간 (09:00 ~ 18:00 1일 8시간)
교육장소	아주대학교 교내
모집인원	15명
교육내용	반도체 제조 공정개발, 공정흐름도 해석, 단위소자 개발, 공정소재 평가, 공정장비 운용, 계측운용 및 평가, 단위공정 최적화, 웨이퍼레벨 기능 검증

신청안내

신청대상
- 만 35세 이하의 고졸 이상의 미취업자 또는 전문대학, 대학교 졸업예정자[17년 2월]
- 교육 수료 후 바로 취업이 가능한 자
- 관련전공자 또는 이공계열 우대

신청방법 홈페이지 신청 : http://labor.ajou.ac.kr (네이버에 **'아주대학교 지역산업맞춤형'** 검색)

신청기한 ~2017.02.06.월. 오후6시

전형일정

서류 전형 → 면접 심사 → 합격 통보

2017.02.07.화 개별통보 | 2017.02.08.수 예정 | 2017.02.09.목

지원사항

- 교육비 전액 무료,
- 아주대학교 셔틀버스 운행
- 아주대학교 협약사 및 가족회사 취업연계
- 중식 및 교재, 필기구 제공
- 훈련수당 제공(월 최대 20만원)

문의

TEL.031-219-1598, 3290, 1903
Email.aucse@ajou.ac.kr **홈페이지.**http://labor.ajou.ac.kr
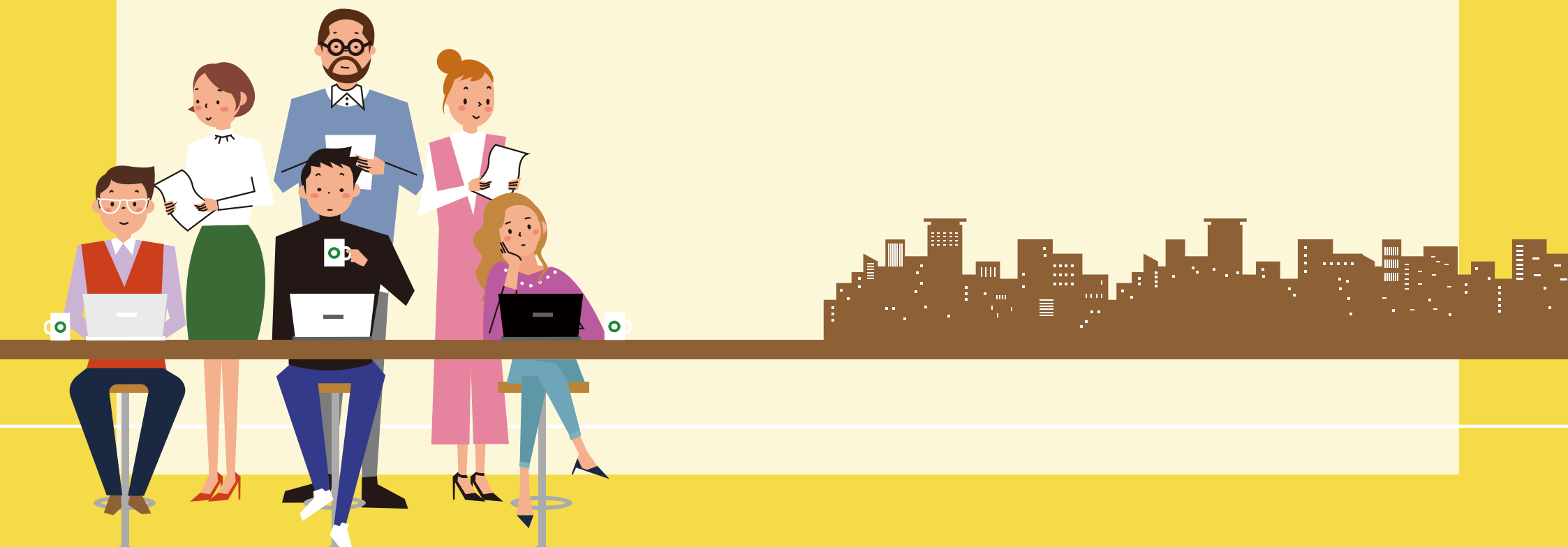
고용노동부 | 한국산업인력공단 HUMAN RESOURCES DEVELOPMENT SERVICE OF KOREA | 경기도 지역인적자원개발위원회 | 아주대학교