



2021 파란학기 - EXTREME

[路 : 마음으로]





Voyage 끝나지 않은 우리의 길

1. 활동 소개

- 팀활동 목표
- 팀 소개

2. 영상 결과물

- 센터 소개 영상
- 팀 소개 영상

3. 이미지 결과물

- 인식개선 인스타툰
- 팀 게시물 인스타툰
- 센터 홍보 카드뉴스

4. 홈페이지

5. 활동 효과



상담서비스 연결망

지역사회 정신건강 증진을 위하여,
센터와 사람들을 연결 및 정신건강 정보를 제공하는 온라인 플랫폼

**팀원 : 이나연**

홍보/디자인

**팀원 : 김수아**

영업/센터컨택

**팀원 : 석우철**

영업/센터컨택

**팀원 : 정하린**

센터컨택/총무

**팀장 : 이학수**

기획/총괄

상담센터 이미지 개선

상담센터 기관에 대한 막연함,
두려움을 해소할 수 있도록 한다.

상담센터 인지도 증진

지역 사회 구성원들에게 상담센터를
홍보하여 상담 센터의 정보를
알 수 있도록 한다.

센터 정보 전달

각 센터에 대한 정보, 센터별 특색을 담아
내어 사람들이 자신에게 맞는 센터를
살펴볼 수 있도록 한다.

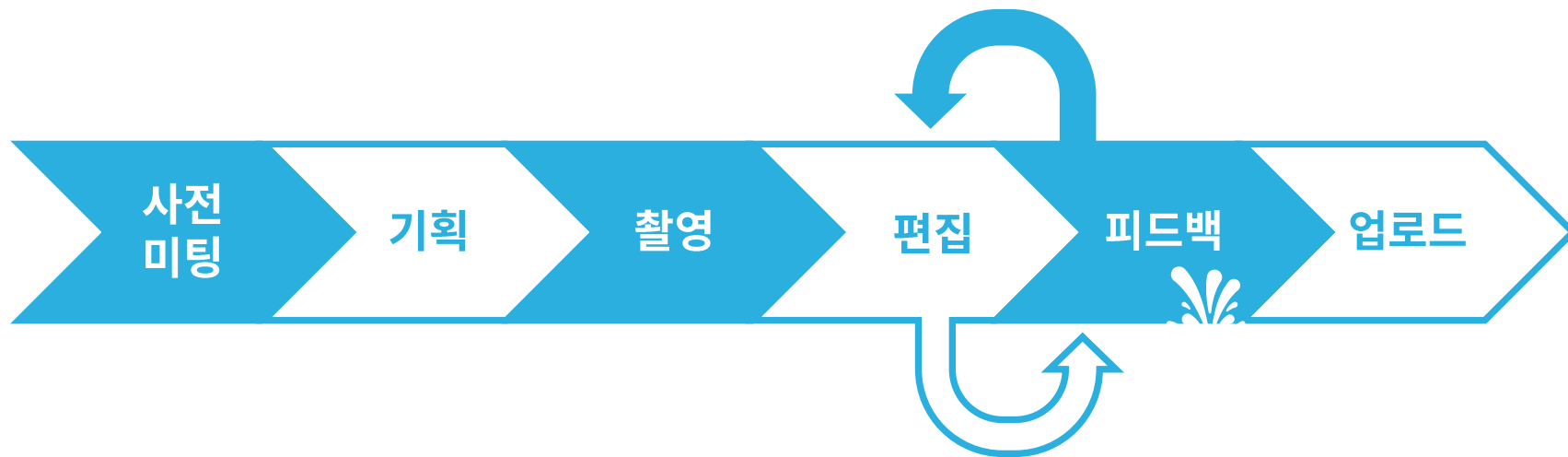

■ 시설 소개 영상

상담 센터 내부의 모습을 카메라로 담아내어 사람들에게 친숙하게 다가갈 수 있도록 한다.

■ 인터뷰 영상

상담 센터가 어떤 곳인지 알려주며 상담에 대한 각종 궁금증을 해소할 수 있도록 한다.

영상 제작물

총 8개의 영상 업로드(21.6.10기준)

: 팀 공식 영상, 팀 비하인드 영상, 마음 온 홍보 영상, 트랙 홍보 영상, 우리동네 홍보영상

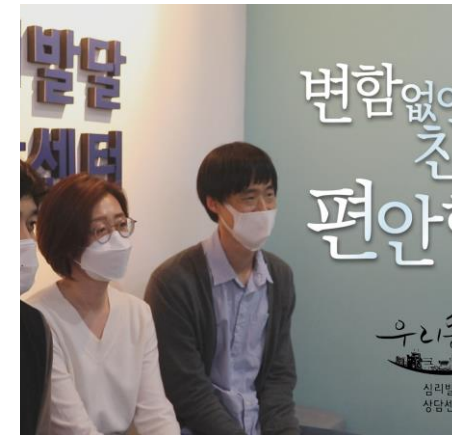
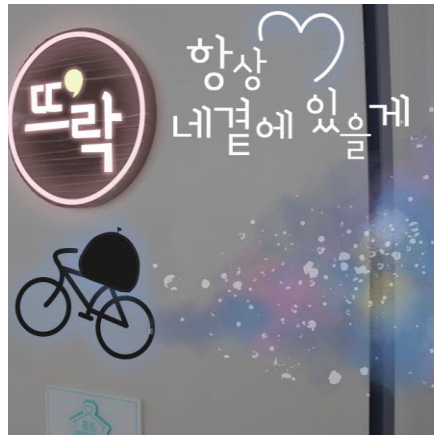
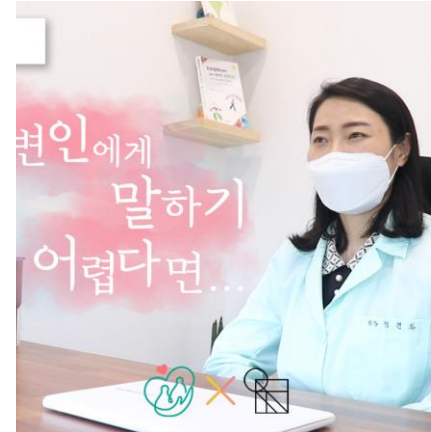

팀게시물

인스타그램을 통한 팀원들의 일상 공유 및 활동의 소소한 이야기를 전하면서 예비 이용자 및 독자들과의 라포를 형성하고자 한다. 또한, 이러한 이야기 전달을 통해서 '편안한' 팀 이미지를 구축하고자 하는 목표를 가지고 있다.

인식개선

정신건강을 증진시키기 위한 다양한 정보제공을 하기 위해 제작하였다. 정신건강에 대한 오해를 해소하고 부족했던 정보를 보충하기 위한 목적을 가지고 있다.

의도

심리학 관련 콘텐츠를 분석한 결과를 토대로 이야기와 지식정보가 함께한 콘텐츠가 효과적으로 내용 전달을 할 수 있다고 판단하여 인스타툰의 형태로 인식개선 이야기를 전달한다.



상담에 대한 고민을 가지고 있는 '우주인'이 정신건강 요정 '마음이'를 만나 상담에 대한 오해를 바로 잡고 성장해 나가는 이야기를 다룬다.

내용

1화

-
성적에 대한 고민을 가지고 있는
주인이 상담에 대한 우려를 풀어간다

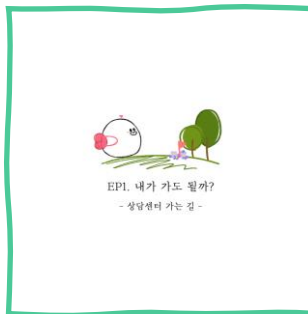

4화

-
우리 사회의 정신질환과 상담에
대한 오해를 다룬다

2화

-
어떤 선생님을 찾아가야할지 모르는
주인에게 상담자격증을 보는
방법을 알려준다

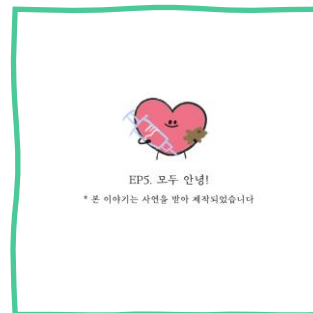

5화

-
독자의 사연을 받아서 이야기를 제
작하였다

3화

-
상담센터를 방문하는 것에 사회적 시선
을 두려워하고 자신의 고민을 아무것도
아닌 것으로 여기는 주인의 이야기

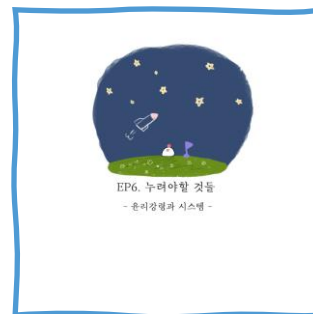

6화

-
상담사의 윤리강령을 알리고 사회의
정신건강 서비스를 소개한다



7화

-
팀 F & A

인식개선

총 7개의 게시물 업로드 예정

* 6.10 기준 6개 게시물 업로드



Ep 1. 첫만남
- 그들은 어떻게 모였는가 -

1화

- 팀장(학수)의 파란학기 팀원을 모집하는 과정을 다룸



Ep 2. 파란학기 신청
- 교수님을 향한 여정 -

2화

- 파란학기 신청부터 교수님을 구하는 과정까지의 활동을 다룸



Ep 3. 사장의 하루
- 학군단이지만 학군단 이야기는 없는 -

3화

- 팀장(학수)의 하루 일상에 대한 이야기



Ep 4. 우월이의 밤
- 소소한 일상 토크 -

4화

- 센터 컨텍을 다녀오는 과정에서 생긴 이야기를 다룸

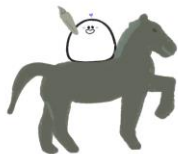

Ep 5. 런
- 달려~~~~~

5화

- 파란학기 예산안과 관련된 에피소드를 다룸



Ep 6. Drawing
- 누가 그렸는가 -

6화

- 이미지 게시물 제작을 위한 준비 과정을 다룸



Ep 7. Once upon a time
- princess -

7화

- 팀원(수아)의 일상을 다룬 이야기

image

팀 홍보

총 7개의 게시물 업로드 예정

* 6.10 기준 6개 게시물 업로드

image

센터 홍보

총 6개의 게시물 업로드

*일상소소상담센터 비공개

: 센터 정보 전달, 인지도 증진, 이미지 개선



홈 구성원 안내 예약신청 마음 온 상담센터 ① 서수원 아동 발달센터 ② 우리동네 심리발달 상담센터 ③ 일상소소 심리상담센터 ④ > 전체보기 로그인



마음으로
사람과 센터를 연결하는 길

마음으로 가는 길

hear t'o heart

소개

여러분의 마음으로 가는 길, '혹:마음으로'입니다. 진료는 의사에게, 약은 약사에게, 상담은 상담가에게 :D

마음 온 상담센터

더보기 >



운영시간

내원상담: 10시~19시 온라인상담: 9시~23시 *일요일 휴무, 온라인 상담은 연휴무휴

제공서비스

심리상담, 집단상담, 심리검사, 심리분석, 미술치료

서수원 아동 발달센터

더보기 >

운영시간

평일: 9시~20시 토요일: 9시~오후 17시 일요일, 공휴일 휴무

제공 서비스

마음으로 홈 구성원 안내 예약신청 마음 온 상담센터 ③ 서수원 아동 발달센터 ③ 우리동네 심리발달 상담센터 ③ 일상소소 > 전체보기 로그인

예약신청 나의 문의/신청 내역

이름 *

생년월일(ex.yy.m.dd) *

연락처 *

이메일 *

센터 *

- ☐ 마음 온 상담센터
 ☐ 서수원 아동발달 센터
 ☐ 연세 마시멜로 상담센터
 ☐ 우리동네 심리발달 상담센터
 ☐ 일상 소소 심리상담센터
 ☐ 한국 심리클리닉 프락

상담 희망 날짜1 *

2021.05.31. ▼

상담 희망 날짜2

2021.05.31. ▼

원하는 시간대 *

내용을 입력해주세요.

인식개선

심리적 안녕 증진

정보 제공

수원 내 상담센터에
대한 구체적 소개

진입장벽

정신건강 서비스
진입장벽 완화

연결망

센터와 사람들 간
연결망 확보





감사합니다